

01 PLANTA BAIXA
ESCALA: 1/50

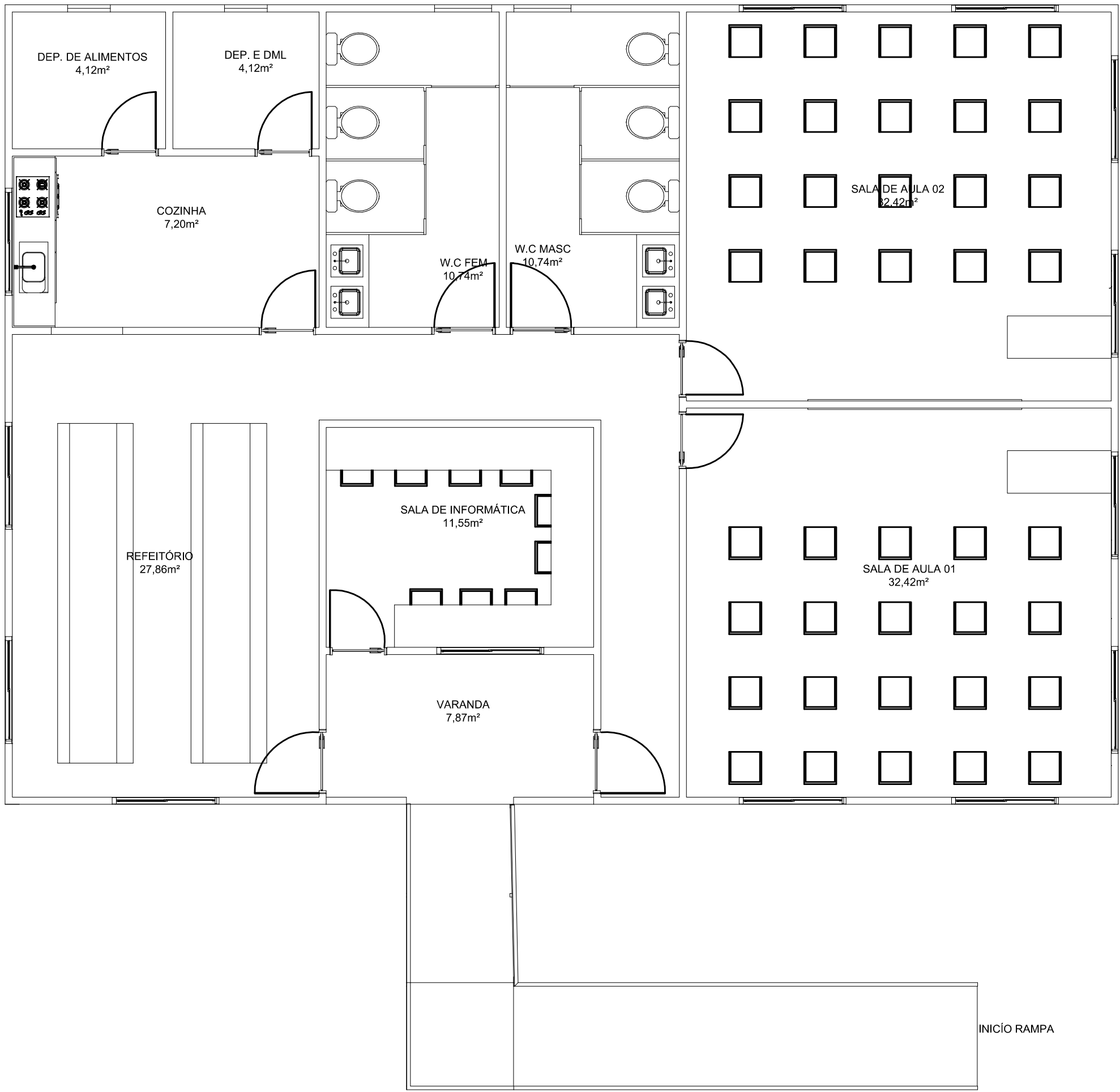

02 PLANTA DE LAYOUT
ESCALA: 1/50

ESPECIFICAÇÕES	
ITEM	DESCRIÇÃO
1	PISO ASSOALHO DE MADEIRA
2	PISO ASSOALHO DE MADEIRA - ÁREA MOLHADA
1	APLIACÇÃO MANUAL DE PINTURA COM TINTA LATEX ACRÍLICA EM PAREDES DE MADEIRA, DUAS DEMÃOS
2	APLIACÇÃO MANUAL DE PINTURA COM TINTA LATEX ACRÍLICA EM PAREDES DE MADEIRA, DUAS DEMÃOS
1	FORRO PVC

□ = PISO | △ = PAREDE | ○ = TETO

QUADRO DE ESQUADRIAS

PORTAS						
PORTAS	DIMENSÕES			QTD.	ESPECIFICAÇÃO	ÁREA (m²)
	L (m)	H (m)	A (cm)			
P1	0,90	2,10	5	04	PORTA DE MADEIRA DE ABRIR	1,89m²
P2	0,80	2,10	5	06	PORTA DE MADEIRA DE ABRIR	1,68m²
P3	0,90	1,80	5	02	PORTA DE MDF DE ABRIR	1,62m²
P4	0,70	1,80	5	04	PORTA DE MDF DE ABRIR	1,26m²

L = LARGURA | H = ALTURA | A = ALISAR

JANELAS E BASCULANTE						
JANELAS	DIMENSÕES			QTD.	ESPECIFICAÇÃO	ÁREA (m²)
	L (m)	H (m)	P (m)			
J1	1,50	1,00	1,10	13	Janela de madeira	1,50m²
J2	1,00	1,00	1,10	01	Janela de madeira	1,00m²
B1	0,80	0,60	1,80	02	Janela de madeira	0,48m²
B2	0,60	0,60	1,80	02	Janela de madeira	0,36m²

L = LARGURA | H = ALTURA | P = PEITORIL

DECLARAÇÃO DE COMPROMISSO

DECLARAMOS SOB AS PENAS DA LEI, ESTAR CUMPRINDO TODOS OS REQUISITOS EXIGIDOS PELA LEGISLAÇÃO URBANÍSTICA DE MANAUS, COMPROMETENDO-ME A COMPROVAR TAL AFIRMAÇÃO QUANDO DA OBTENÇÃO DO HABITE-SE, SOB PENA DE NÃO OBTÊ-LO.

COMPROMETO-ME AINDA, TER CIÊNCIA QUE A APROVAÇÃO DO PROJETO E INTRODUÇÃO DAS MODIFICAÇÕES NECESSÁRIAS A SUA APROVAÇÃO, NÃO ME EXIME DAS RESPONSABILIDADES ESTABELECIDAS PELAS NORMAS, REGULAMENTOS E LEGISLAÇÃO PERTINENTES ÀS ATIVIDADES PROFISSIONAIS.

Carimbos		PROJETO DE ARQUITETURA Autoria sob reserva conforme Lei 5988 de 14/03/73	
Identificação da Obra: INSTITUCIONAL - ESCOLA MUNICIPAL			
Endereço da Obra: Escola Municipal de Madeira Tipo 02			
Proprietária: Prefeitura de Eirunepé			
Identificação do Projeto: AUREA MARIA ESTER MARQUES			
Assinatura:			
Etapa do projeto: Projeto Arquitetônico	Data: Janeiro/2025		
Título da prancha: Planta Baixa e Planta de Layout			
Autor do projeto: Eng. Christopher Tornaz CREA/AM nº 35819 Fone: (97) 95740-4379 Email: CHR95TOMAZ@GMAIL.COM			
Responsável Técnico: Eng. Christopher Tornaz CREA/AM nº 35819 Fone: (97) 95740-4379 Email: CHR95TOMAZ@GMAIL.COM			
Nº da RRT de Projeto: XXXXXXX	Desenho: Arq. Urb. Alessandro	Escala: Indicada	Nº ART/RTT de Execução: XXXX